STRUTTURE IN ACCIAIO

ASSIEME IMPALCATO SCALA 1:200

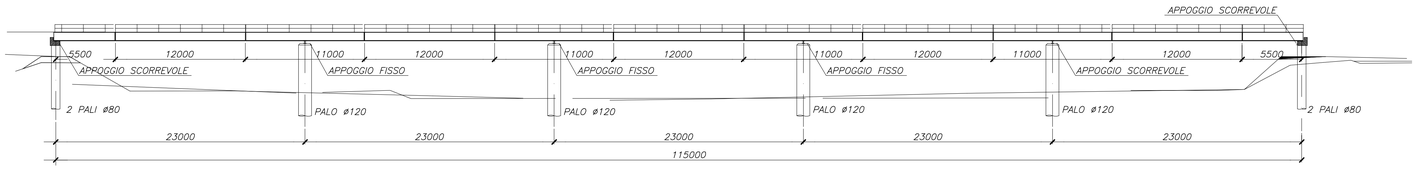

SEZIONE TIPO
SCALA 1:20

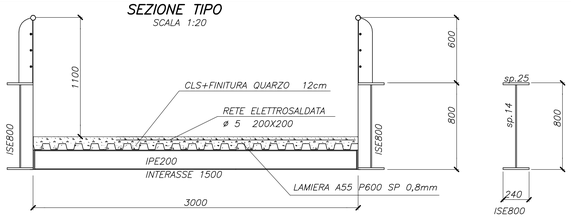

PIANTA IMPALCATO SCALA 1:100
CONTROVENTI L40x4

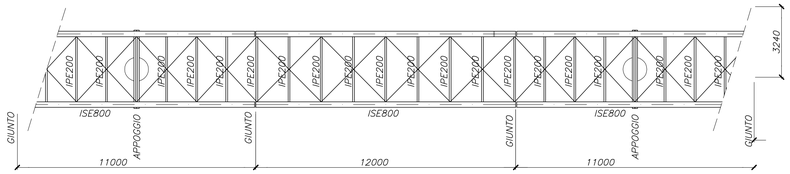

SEZIONE APPOGGI
SCALA 1:20

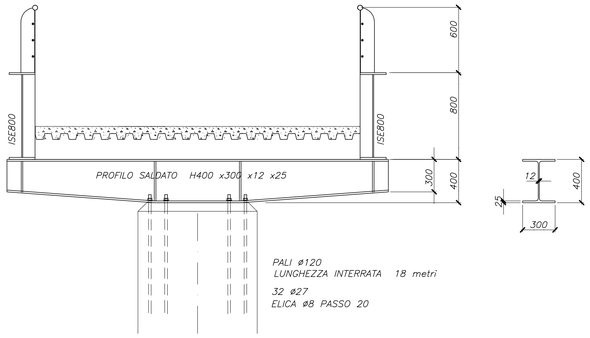

NODI CONTINUITA' TRAVI

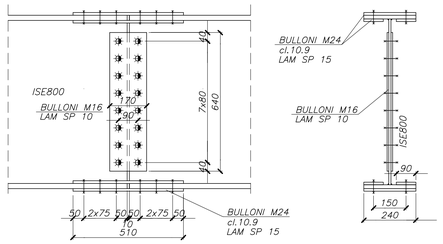

PARTICOLARE PUNTO FISSO PER APPOGGI CENTRALI

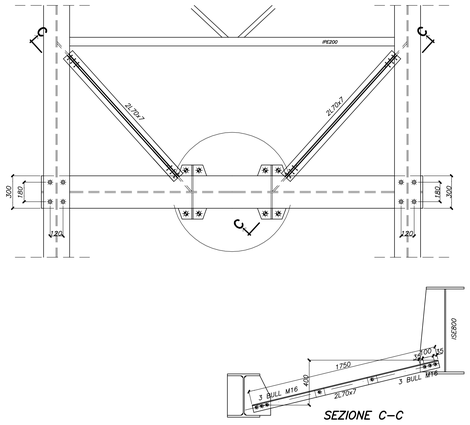

SEZIONE C–C

PARTICOLARE APPOGGI

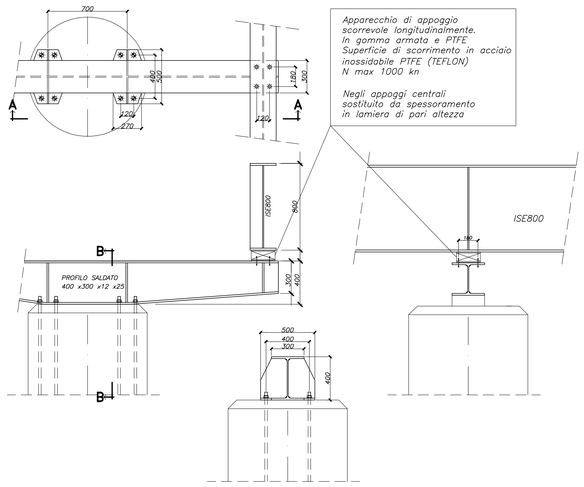

NODI CONTIROVENTI ORIZZONTALI

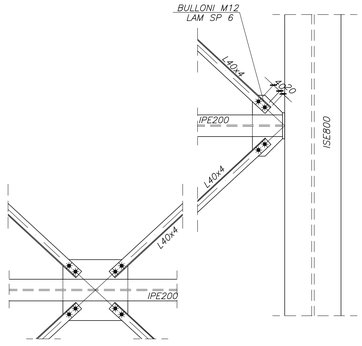

NODI TRAVI SECONDARIE

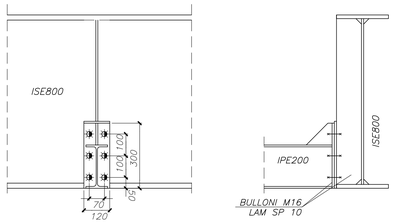

ESECUTIVO FONDAZIONI

PIANTA
SCALA 1:100

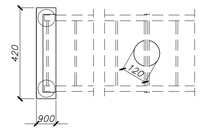

SPALLA
SCALA 1:25

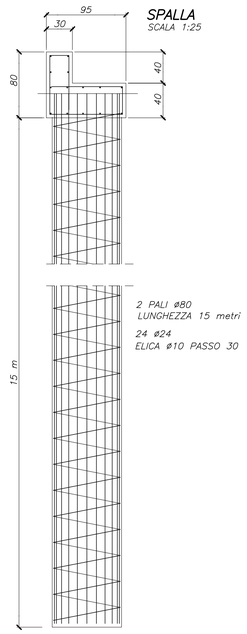

TIPICO PALI/PILASTRO IN ALVEO
SCALA 1:25

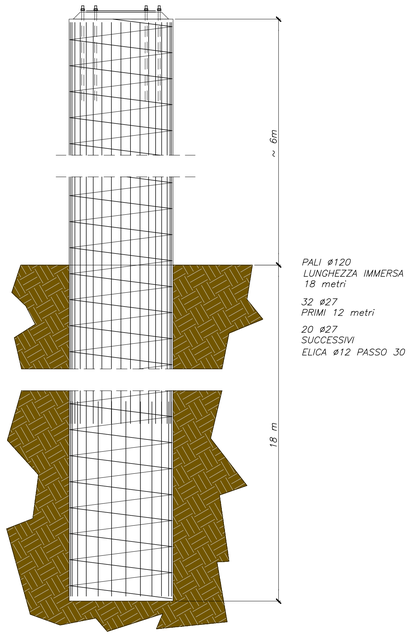

LEGENDA MATERIALI FONDAZIONI

MATERIALI PER LA STRUTTURA IN ACCIAIO:

PROFILATI E LAMIERE:
ACCIAIO S275 B secondo UNI EN 10025 (ex Fe 430 B)
ZINCATO A CALDO

BULLONI CLASSE 8.8 UNI 3740

MATERIALI PER LE STRUTTURE IN CEMENTO ARMATO:

CALCESTRUZZO Rck > 300

FERRI DI ARMATURA FE B 44 k

LEGENDA MATERIALI STRUTTURE ACCIAIO

COMPUTO PRELIMINARE

PESO STRUTTURE ACCIAIO			
TRAVI ISE 800	2x115 x 177 =		40710 kg
TRAVI SECONDARIE IPE 200		81x3m	5443 kg
TRAVI APPOGGIO	4x3,5m x 152		2128 kg
CONTROVENTI L40x4	330 m =		792 kg
CONTROVENTI L70x7	25 m =		180 kg
PIASTRE , GIUNTI , BULLONI			3747 kg
TOTALE			**53000 kg**
(= 460 kg/m = 150 kg/mq)			
RINGHIERE			2300 kg
LAMIERA GRECATA A75 sp 0,8mm		370 mq	

MATERIALI PER LA STRUTTURA IN ACCIAIO:

PROFILATI E LAMIERE:
ACCIAIO S275 B secondo UNI EN 10025 (ex Fe 430 B)
ZINCATO A CALDO

BULLONI CLASSE 8.8 UNI 3740

MATERIALI PER LE STRUTTURE IN CEMENTO ARMATO:

CALCESTRUZZO Rck > 300

FERRI DI ARMATURA FE B 44 k

COMUNE DI ALTIDONA — REGIONE MARCHE — COMUNE DI PEDASO

SERVIZIO TUTELA, GESTIONE E ASSETTO DEL TERRITORIO
P.F. TUTELA DEL TERRITORIO DI FERMO

COLLEGAMENTO CICLOPEDONALE IN PROSSIMITÀ DELLA FOCE DEL FIUME ASO TRA I COMUNI DI ALTIDONA E PEDASO

CUP: G11B17000310001

D.G.R. n.784 del 10.07.2017 e dell'art.5 del D.M. 481/2016 del MIT

PROGETTO DEFINITIVO

ELABORATO — N. ELAB.

ESECUTIVO STRUTTURALE E PARTICOLARI COSTRUTTIVI 9

P.F.TUTELA DEL TERRITORIO DI FERMO
il Dirigente **Dott. Giuseppe SERAFINI**

NUCLEO DI PROGETTAZIONE:

Ing.	Giuseppe LAURETI
Ing.	Marco TROVARELLI
Geom.	Andrea CICCOLINI
Geom.	Simone ALBERTINI
Geom.	Damiano PIERAMICI

DATA: Marzo 2018