



COMUNE DI ALTIDONA



COMUNE DI PEDASO

SERVIZIO TUTELA, GESTIONE E ASSETTO DEL TERRITORIO
P.F. TUTELA DEL TERRITORIO DI FERMO

**COLLEGAMENTO CICLOPEDONALE IN PROSSIMITÀ DELLA FOCE
DEL FIUME ASO TRA I COMUNI DI ALTIDONA E PEDASO**

CUP: G11B17000310001

D.G.R. n.784 del 10.07.2017 e dell'art.5 del D.M. 481/2016 del MIT



PROGETTO DEFINITIVO

ELABORATO

N. ELAB.

Elaborato Grafico di Variante allo Strumento Urbanistico **VU_02**

P.F.TUTELA DEL TERRITORIO DI FERMO
il Dirigente **Dott. Giuseppe SERAFINI**



PROGETTAZIONE:
Giuseppe LAURETI
Marco TROVARELLI
com. Andrea CICCOLINI
Geom. Simone ALBERTINI
Geom. Damiano PIERAMICI

DATA: Marzo 2018



COMUNE DI ALTIDONA

SERVIZIO TUTELA, GESTIONE E ASSETTO DEL TERRITORIO
P.F. TUTELA DEL TERRITORIO DI FERMO

P.F. TUTELA DEL TERRITORIO DI FERMO
il Dirigente Dott. Giuseppe SERAFINI

**COLLEGAMENTO CICLOPEDONALE IN PROSSIMITÀ DELLA FOCE
DEL FIUME ASO TRA I COMUNI DI ALTIDONA E PEDASO**

CUP: G11B17000310001
D.G.R. n.784 del 10.07.2017 e dell'art.5 del D.M. 481/2016 del MIT

NUCLEO DI PROGETTAZIONE:

Ing. Giuseppe LAURETI
Ing. Marco TROVARELLI
Geom. Andrea CICCOLINI
Geom. Simone ALBERTINI
Geom. Damiano PIERAMICI

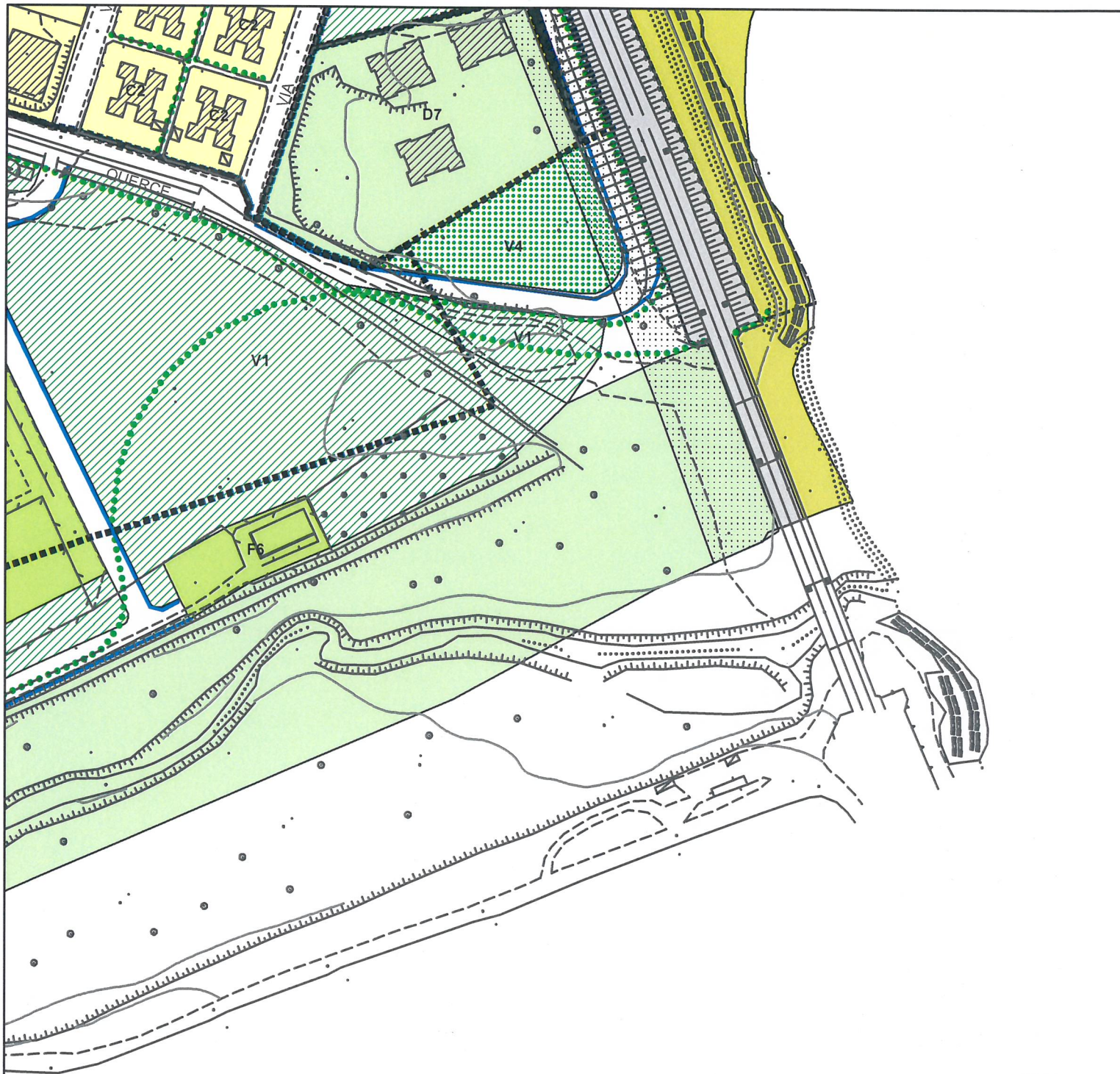

..... Sottozone S3 - percorsi pedonali e ciclabili

1:2.000

STATO ATTUALE

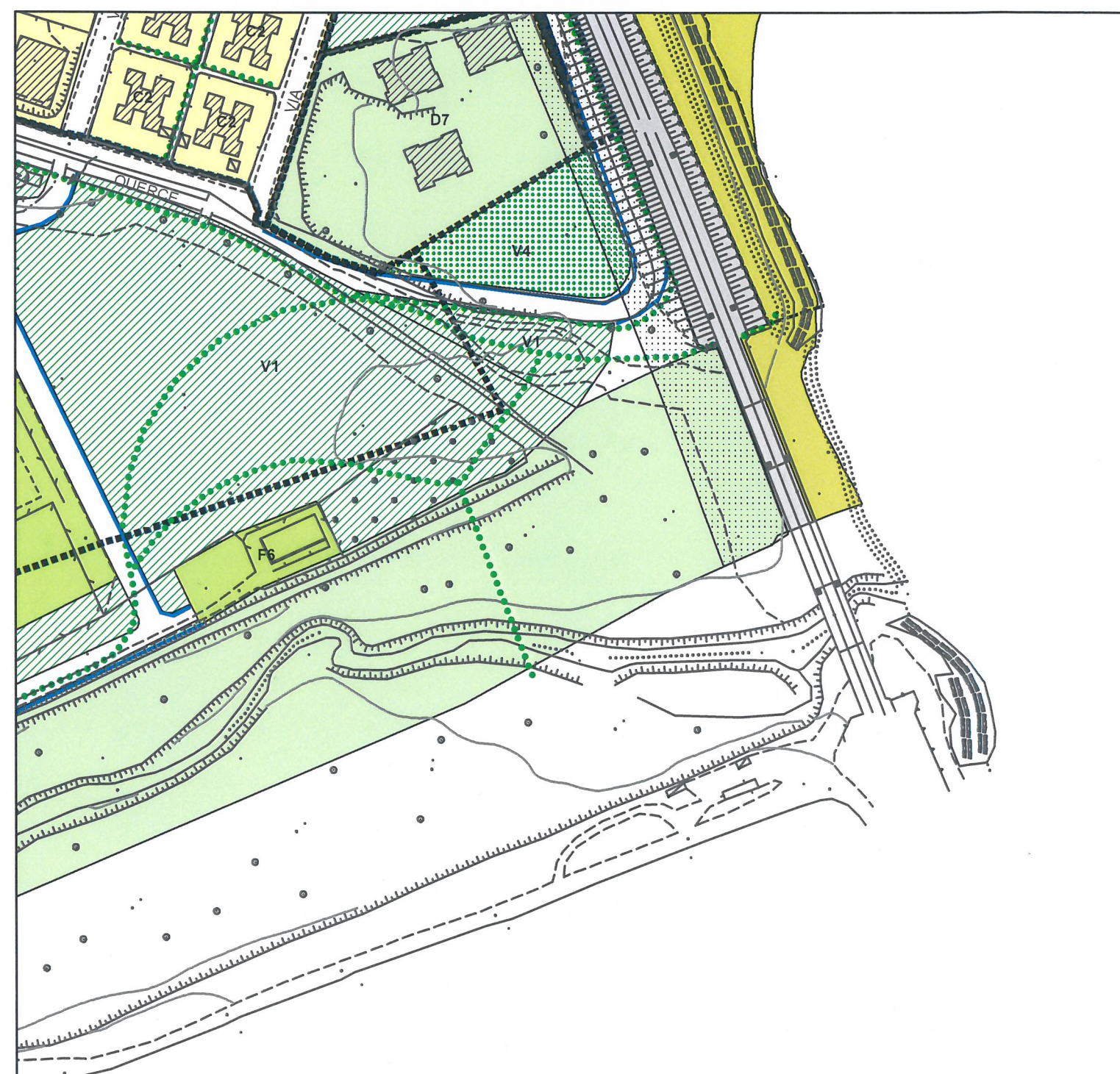

..... Sottozone S3 - percorsi pedonali e ciclabili

1:2.000

STATO MODIFICATO