



COMUNE DI **ALTIDONA**

PIANO PARTICOLAREGGIATO **CENTRO STORICO**

STRALCIO P.R.G. E ART. 45 N.T.A. DEL P.R.G.



REDAZIONE: DOTT. ARCH. GIANNI CORTESI
DOTT. ING. LORENZO MAURI

ADOTTATO CON D.G.C. n° 118/2020
APPROVATO CON D.G.C. n° 175/2020

R.U.P.: DOTT. ING. STEFANO POSTACCHINI

DICEMBRE 2020

STRALCIO P.R.G.

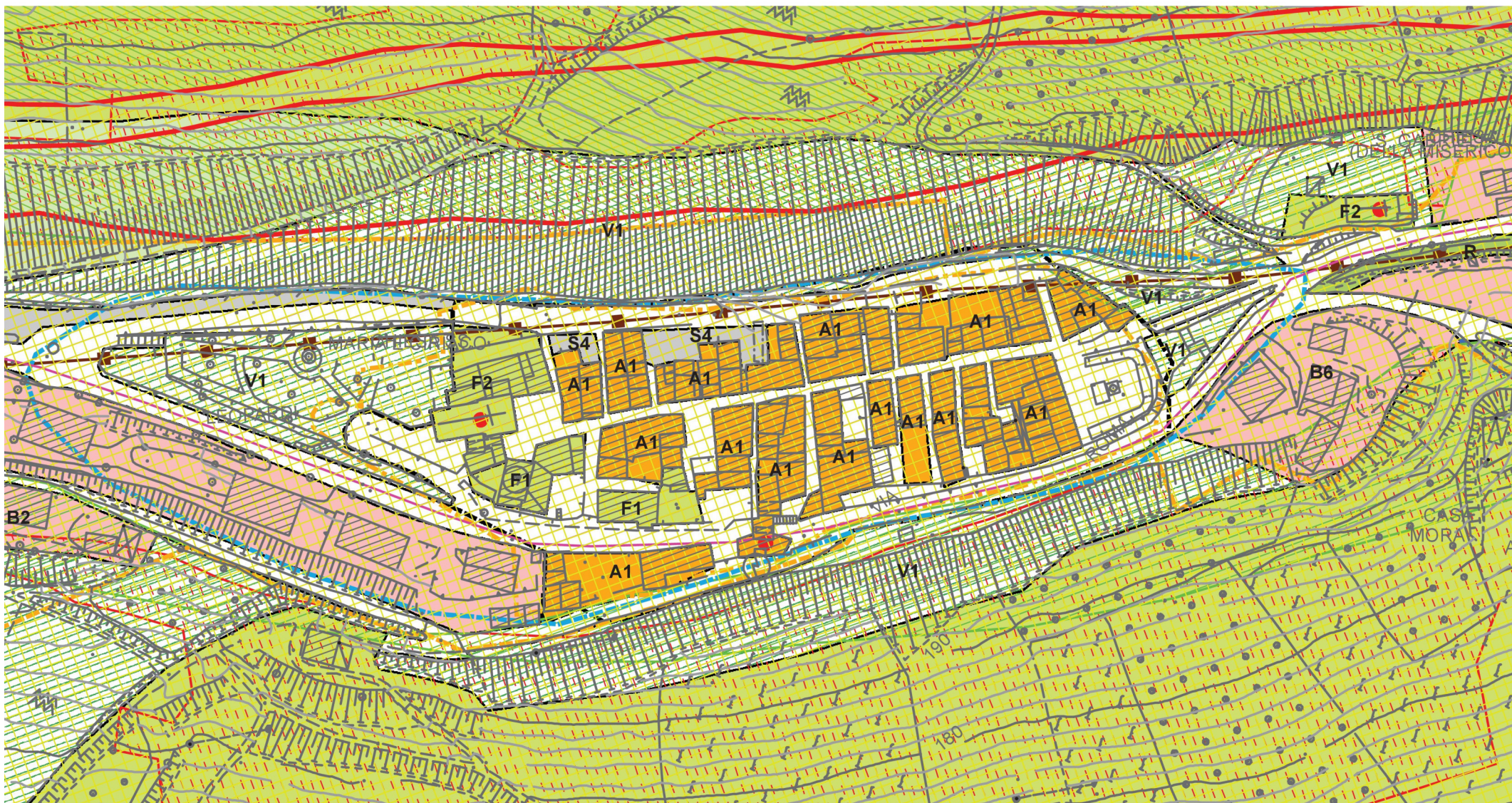

PIANO REGOLATORE GENERALE – COMUNE DI ALTIDONA

art.45 - Sottozone A1 - centro storico

Il Piano particolareggiato del Centro Storico di Altidona, approvato con delibera C.C. n° 58 del 29/7/81, dovrà essere adeguato al presente PRG.

Non costituiscono variante al PRG le varianti al P.P.C.S. che non comportino aumenti delle volumetrie o che non introducano modifiche alle destinazioni d'uso ed alle categorie di intervento stabilite per gli edifici di cui è prescritto il restauro ed il risanamento conservativo.

Prescrizioni particolari:

Dovranno essere presentati alla Soprintendenza Archeologica tutti i progetti che comportino lavori di sterro e scavo nel centro storico entro il perimetro delle mura, in modo particolare per la chiesa parrocchiale dei SS. Maria e Ciriaco e l'antistante piazzetta, dove sono state individuate antiche sepolture.